



DESESCALADA FASE 1 Comercio y Empleo

(C/ José María Coll, 8)

La atención se continúa realizando de manera telemática:

AFIC (Comercio):
96153 62 10, ext. 256

Correo electrónico:
afic@quartdepoblet.org

CED (Empleo):
961536210, ext. 250

Correo electrónico:
adl.gestio@quartdepoblet.org

*Se podrán dar citas presenciales en el caso de ser necesario

Horario de atención, solo con cita previa*

De lunes a viernes:
9 a 14h.

Solo podrán acudir sin cita previa aquellas personas que no puedan solicitarla por teléfono o correo electrónico

Medidas de higiene y seguridad:

- 1- Sigue en todo momento las indicaciones del personal.
- 2- El uso de mascarillas es obligatorio siempre que no se puedan mantener los 2m. de distancia interpersonal.
- 3- Desinfectate las manos con los **geles hidroalcohólicos** dispuestos en la entrada.
- 4- Solo se permite la entrada de una persona por profesional. La cola se realizará en el exterior del edificio guardando las distancias de seguridad (2m.) y se indicará cuándo pueden entrar al edificio.

Las personas que presenten síntomas no podrán acudir a las instalaciones y deberán contactar con el 900 300 555.

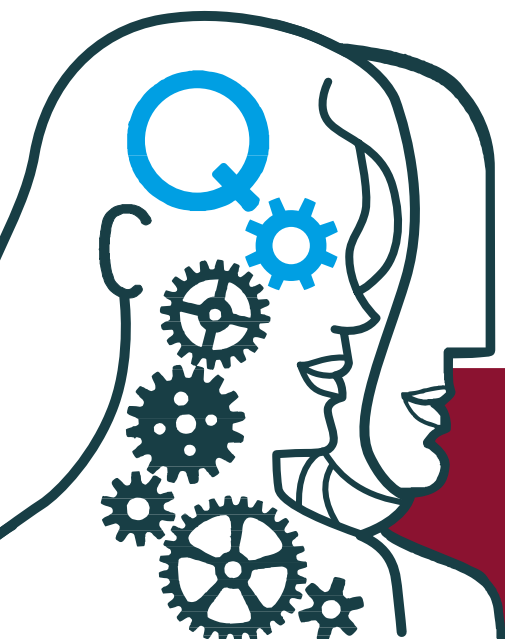

#EsteVirusloParamosJuntxs
¡Con responsabilidad, saldremos!